Piccoli pazienti, grandi sostenitori: il valore di un impegno costante al fianco dei bambini chirurgici



Entra a far parte del programma Impresa Amica di ABC

ABC BAMBINI CHIRURGICI

Da un’esperienza di vita personale, una realtà che affianca migliaia di famiglie

“Ci sono bambini che sin dalla nascita devono affrontare interventi chirurgici molto complessi per sopravvivere, spesso ripetuti nel tempo. Riccardo era uno di questi bambini. Abbiamo ricevuto la sua diagnosi mentre era ancora nella pancia.

Una situazione del genere è già così traumatica e, se trascorsa in una città che non è la tua, lontano da casa, è ancora più difficile. Quell’esperienza ci ha segnati, e per questo, con il papà di Riccardo, abbiamo pensato di fare qualcosa per tutte quelle famiglie che si trovano ad affrontare un percorso del genere.”



Giusy Battain,
Direttrice e Fondatrice di ABC Bambini Chirurgici

ABC Bambini Chirurgici è nata nel 2005 per stare a fianco dei piccoli pazienti del Reparto di Chirurgia dell’IRCCS Burlo Garofolo e delle loro famiglie. Oggi, a distanza di anni, è diventata un’associazione conosciuta, riferimento per tante famiglie che arrivano a Trieste da tutta Italia.

Ogni anno ABC accoglie e supporta centinaia di bambini con i loro genitori, dando loro **ospitalità gratuita nelle Case ABC, sostegno psicologico ed un aiuto concreto in un momento difficile delle loro vite.**

Cosa fa ABC

ABC opera principalmente attraverso quattro aree di supporto ai bambini e alle famiglie, ma anche con interventi rivolti alla comunità e alle scuole per la diffusione della cultura dell’inclusione e della solidarietà.



4 aree di intervento:
accoglienza, sostegno psicologico, volontari in reparto, supporto all’ospedale

più di **250 famiglie ospitate** ogni anno

più di **300 famiglie** che ricevono **supporto psicologico** ogni anno

più di **4.800 ore** di volontariato ogni anno

Il Programma *Impresa Amica* di ABC

L'impegno quotidiano di ABC Bambini Chirurgici nel sostenere la cura e l'accoglienza dei piccoli pazienti è reso possibile dalla collaborazione con partner e imprese che condividono i nostri valori e considerano strategico il proprio impegno nelle tematiche sociali.

Il Programma *Impresa Amica* di ABC è dedicato a piccole e medie imprese, artigiani e commercianti.

Farne parte permette di garantire impegno continuativo e di sviluppare servizi rivolti non solo ai piccoli pazienti e alle loro famiglie, ma anche all'ospedale e alla comunità di riferimento.

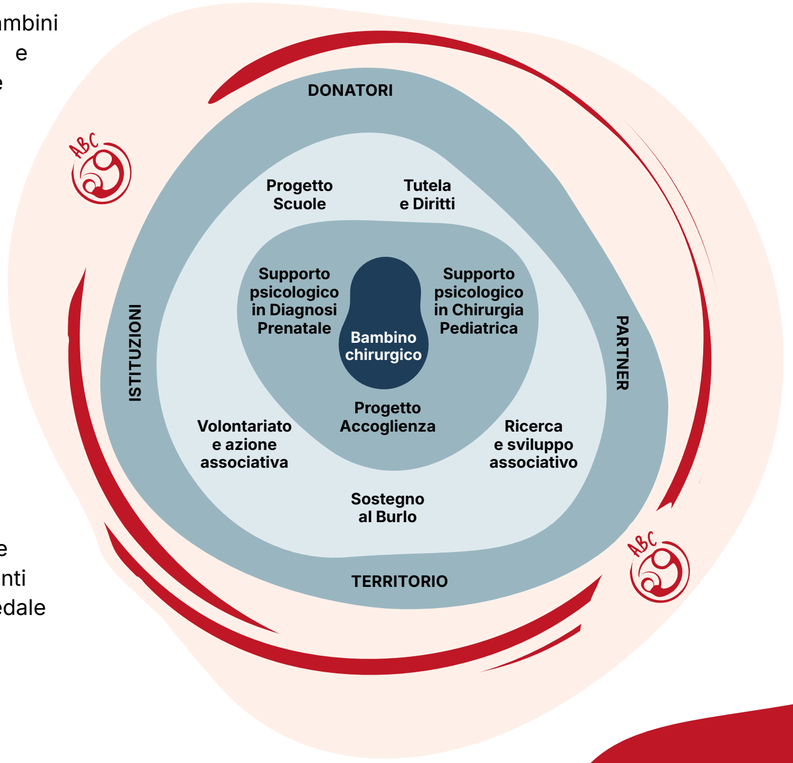

Perché scegliere di diventare un'*Impresa Amica* di ABC

Risposte concrete ai bisogni reali

In oltre 20 anni di presenza quotidiana in ospedale, ABC ha sviluppato una **conoscenza profonda dei bisogni reali delle famiglie**, spesso invisibili all'esterno. Il nostro valore aggiunto è trasformare il vostro sostegno in **risposte efficienti e mirate**, garantendo un aiuto concreto laddove serve davvero.

Partner strategico e professionale

ABC è un punto di riferimento consolidato a livello regionale e nazionale, forte di una **reputazione di professionalità**. Scegliere ABC permette alla vostra impresa di integrarsi in una rete dinamica di collaborazioni e di fiducia, valorizzando il vostro legame con la comunità e il territorio.

Impatto sociale misurabile

Garantiamo la massima **trasparenza** attraverso il monitoraggio costante dell'impatto generato. Rendiamo misurabili i risultati ottenuti grazie al sostegno dei donatori: ogni contributo si trasforma in un beneficio per i bambini e le loro famiglie, tangibile e rendicontabile.

Consapevolezza aziendale

La nostra dimensione di prossimità permette ai vostri dipendenti e partner di **conoscere da vicino l'impatto del sostegno**: ogni contributo si trasforma in dignità, stabilità e vicinanza per le famiglie che affrontano percorsi chirurgici complessi, migliorando il clima interno e il senso di appartenenza verso **un'impresa che "si prende cura"**.

Fasce di adesione

Impresa Amica di ABC BAMBINI CHIRURGICI

Partecipare al Programma *Impresa Amica* di ABC vi permette di legare il vostro supporto ai bambini in cura nel Reparto di Chirurgia del Burlo.

Per le aziende che scelgono di aderire, sono previste varie forme di riconoscimento pubblico in base alla fascia di adesione. In questo modo, **i vostri dipendenti, clienti e fornitori sapranno che la vostra azienda aiuta i bambini chirurgici.**

	750€	1.500€	3.000€	5.000€
Lettera di ringraziamento digitale da poter allegare al bilancio o per la comunicazione digitale	✗	✗	✗	✗
Menzione di ringraziamento nel bilancio sociale	✗	✗	✗	✗
E-card di Natale personalizzata	✗	✗	✗	✗
Ringraziamento sul sito (nome)	✗	✗	✗	✗
Logo sul sito		✗	✗	✗
Sticker digitale Impresa Amica di ABC			✗	✗
Articolo dedicato sul sito				✗
Post sui social				✗

L'adesione al **Programma *Impresa Amica*** ha durata annuale, ma promuoviamo una **visione triennale** per garantire stabilità e continuità ai progetti.

Come il vostro contributo si trasforma in supporto

Con 750 € → contribuite alle **attività ludiche in reparto e ad avere spazi a misura di bambino** in ospedale: dall'acquisto dei giochi fino all'abbellimento delle sale.

Con 1.500 € → garantite **30 ore di supporto psicologico** da parte delle psicologhe di ABC, presenti in reparto per affiancare bambini e genitori durante il ricovero e post-ricovero.

Con 3.000 € → **accogliete 20 famiglie** in una delle case ABC per più di 50 beneficiari raggiunti.

Con 5.000 € → **"adottate" una casa ABC** per un anno e supportate più di 100 beneficiari.



Perché conviene alle imprese

Sostenere ABC attraverso una partnership strategica rappresenta un investimento responsabile e lungimirante, capace di coniugare gli obiettivi di responsabilità sociale d'impresa con un'efficace ottimizzazione delle risorse. **Il vostro contributo è interamente deducibile,** ciò vi permette di fare un'operazione di alto valore sociale allo stesso tempo finanziariamente intelligente.



L'approccio scientifico al servizio della cura: il Modello ABC

Il lavoro di ABC poggia sul "Modello ABC", una metodologia scientifica basata su analisi quali-quantitative sviluppata insieme all'Università degli Studi di Trieste per misurare con precisione l'impatto economico e sociale generato.

Questo rigore metodologico è stato premiato al Salone della CSR e dell'Innovazione Sociale con il **Premio Impatto 2025**, un importante riconoscimento che valorizza la nostra capacità sia di valutare il valore economico e sociale creato, sia di raccontare e rendere visibile il beneficio per la comunità generato grazie al sostegno dei donatori.

Per saperne di più

- **Modello ABC**
  scopri di più qui >
- **Articoli scientifici**
- **Premio Impatto 2025**



Come aderire

- **Scegli il livello di ingresso:** 750 €, 1.500 €, 3.000 € o 5.000 €.
- **Contatta Rachele Chiesa** per confermare l'adesione al programma e fornire i dati necessari per la comunicazione congiunta e il ringraziamento pubblico.

Vuoi entrare nella rete di ABC senza aderire al Programma *Impresa Amica*?
Possiamo studiare una partnership maggiormente in linea con i tuoi obiettivi aziendali.

Contattaci per ideare insieme un progetto su misura.

Rachele Chiesa
rachele.chiesa@abcbambinichirurgici.it
+39 3206861805

"ABC ci ha garantito un supporto psicologico e un tetto che a tutt'oggi noi chiamiamo casa, tale è il nostro affetto per quelle mura. È difficile associare la parola casa con la parola ospedale, perché sembra che i due vocaboli, vicini, stridano, ma Trieste, prima di essere un luogo, è uno spazio che ci portiamo dentro.

Grazie ABC per averci regalato l'essenza dell'essere a casa.

Grazie anche ai donatori che sostengono ABC perché il loro sostegno noi lo sentiamo attraverso quei gesti concreti che fanno la differenza nella vita della nostra famiglia."

Le parole di Chiara,
la mamma di Emanuele



ABC BAMBINI CHIRURGICI

ABC Bambini Chirurgici

C/O IRCCS Burlo Garofolo
Via dell'Istria 65/1, 34137 Trieste
C.F. 01084150323
P. IVA 01453300327

www.abcbambinichirurgici.it